



**Introduzione alla riprogrammazione
occluso-posturale:
nuovi concetti sulla teoria del
movimento**

Dott. Mario Santoro

22 Giugno 2007

I° ciclo Seminari Sportivi ASD Cral ENEA

Osservazioni cliniche





Race for the Cure - 21 maggio 2006

Che cosa è la vita?

*In linea semplificativa si possono definire **vivi** quegli enti fisici che dispongono di almeno le seguenti due proprietà:*

- la capacità di contrastare l'entropia mantenendo costante nel tempo la propria struttura fisica;
- la capacità di riprodurre un'entità simile a sé stessa.

Un'altra definizione può essere la seguente:

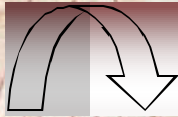
Gli esseri viventi sono caratterizzati dal seguente ciclo: nascita, crescita, riproduzione, morte.

Concetto di vita

*Dopo anni di studi e interrogativi si è arrivato alla stesura di **sette pilastri** fondamentali che definiscono il concetto di vita, cioè le caratteristiche che fanno di un agglomerato di composti chimici un organismo vivente, in questo modo:*

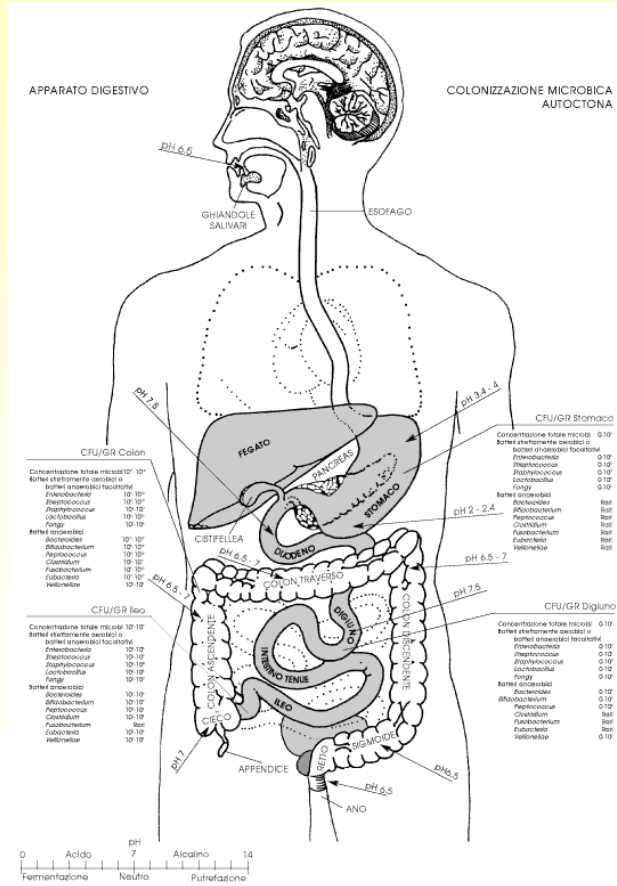
- Programma, cioè un piano organizzativo che descrive gli elementi e le loro interazioni.
- Improvvisazione, cioè la capacità di cambiare il programma quando cambiano le condizioni.
- Presenza di membrane o di altre strutture che dividano il vivente dal mondo esterno.
- Energia, che deve essere acquisita e scambiata con il mondo esterno.
- Rigenerazione, cioè il ricambio di strutture usurate o mancanti.
- Adattabilità, cioè le risposte immediate ai pericoli o agli stimoli esterni.
- Specificità degli enzimi che svolgono una certa funzione.

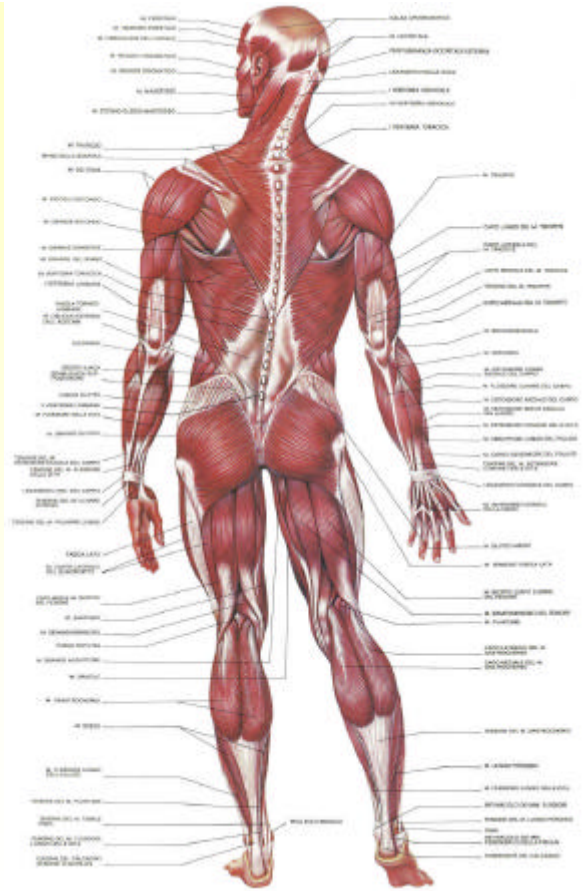
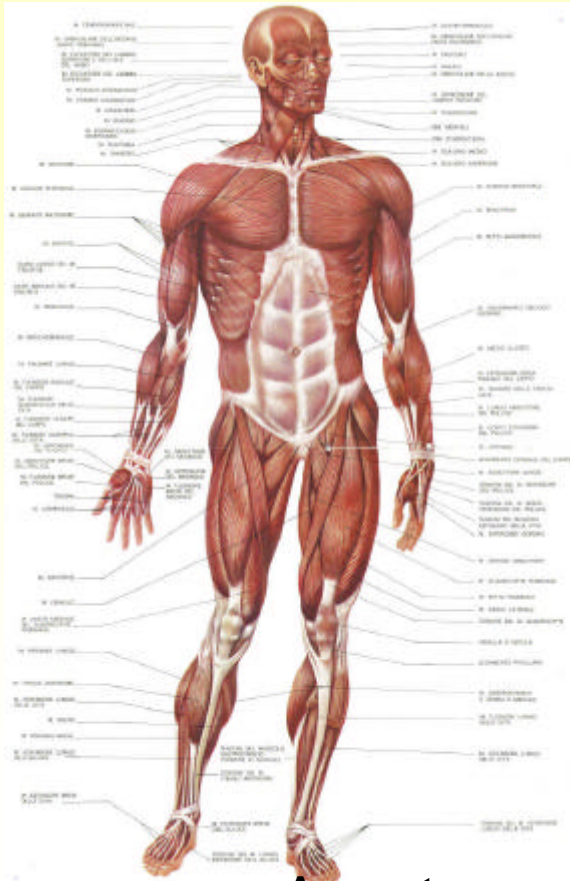
"la vita di un animale è strettamente correlata alla sua capacità di movimento"



"capacità di utilizzare il sistema muscolo-scheletrico."

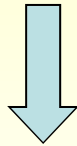
Organi vitali del corpo umano





Apparato muscolo scheletrico umano

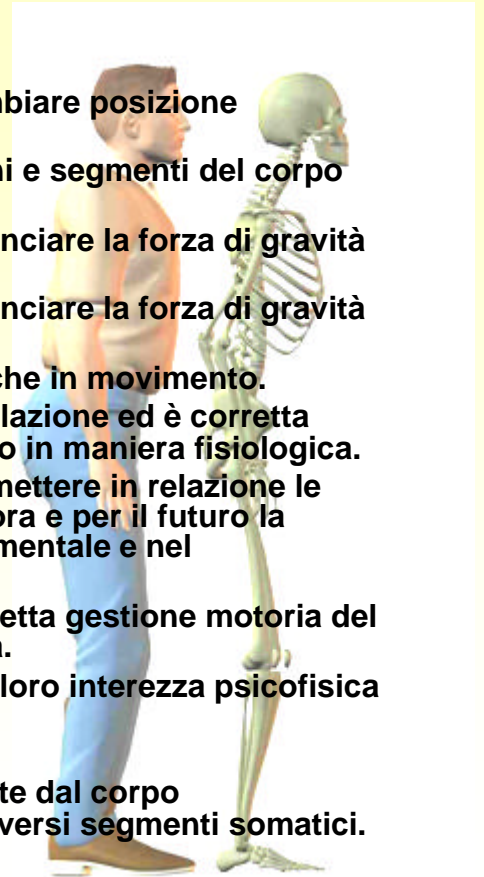
“Posturologia”



***funzionamento del sistema
muscolo-scheletrico***

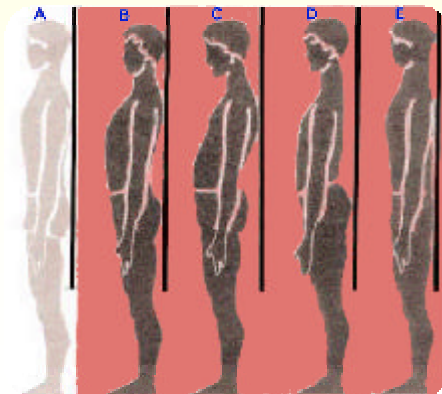
Definizione di postura

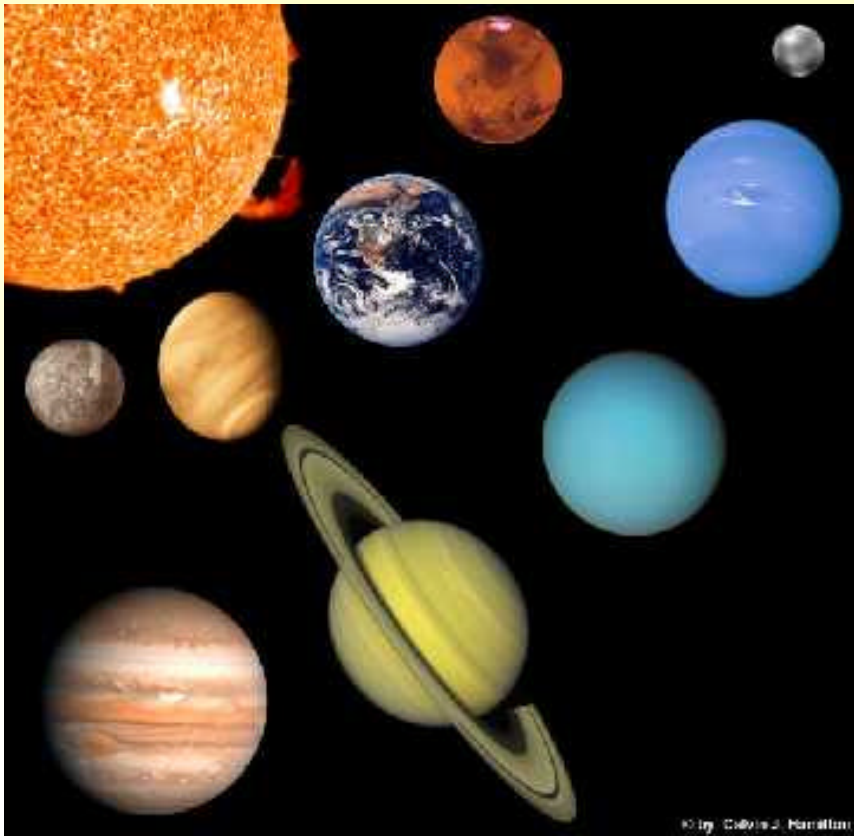
- 1) Capacità del nostro corpo di assumere e cambiare posizione nell'ambiente di vita.
- 2) Assetto tridimensionale spaziale dei vari piani e segmenti del corpo somatico.
- 3) Posizione che il corpo assume per controbilanciare la forza di gravità in una situazione di riposo o in movimento.
- 4) Posizione che il corpo assume per controbilanciare la forza di gravità in una situazione di riposo o in movimento.
- 5) Posizione che il corpo assume sia da fermo che in movimento.
- 6) Posizione che il corpo assume nella vita di relazione ed è corretta quando le varie parti del corpo si dispongono in maniera fisiologica.
- 7) Disponibilità e la capacità di una persona di mettere in relazione le varie parti del corpo in modo da assicurare ora e per il futuro la massima efficienza nella funzione comportamentale e nel funzionamento psicologico.
- 8) Scienza del corretto allineamento e della corretta gestione motoria del corpo umano in rapporto alla forza di gravità.
- 9) Sinergia con cui le varie parti del corpo nella loro interezza psicofisica concorrono all'attuazione di qualsiasi gesto.
- 10) Linguaggio non verbale del soggetto.
- 11) La postura è ciascuna delle posizioni assunte dal corpo contraddistinta da particolari rapporti tra i diversi segmenti somatici.



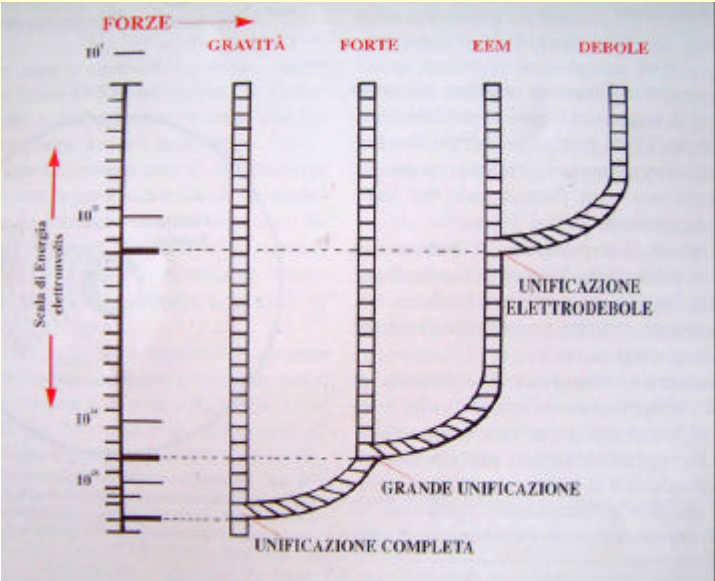
Definizione di postura

Il risultato spaziale della capacità dell'organismo di utilizzare l'energia a sua disposizione in rapporto alle leggi fondamentali della fisica

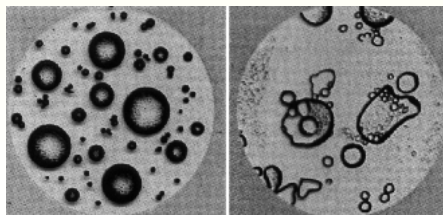


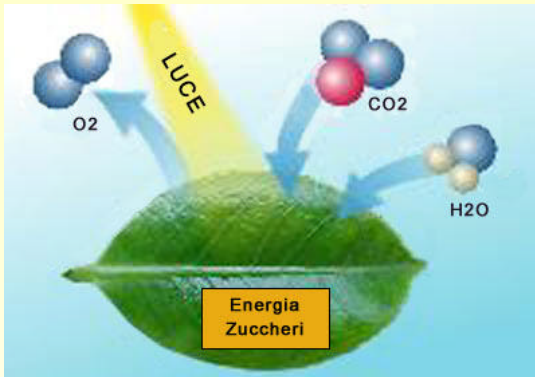


Le forze fondamentali della fisica

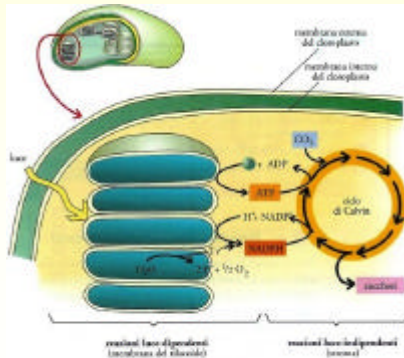


Origine della vita

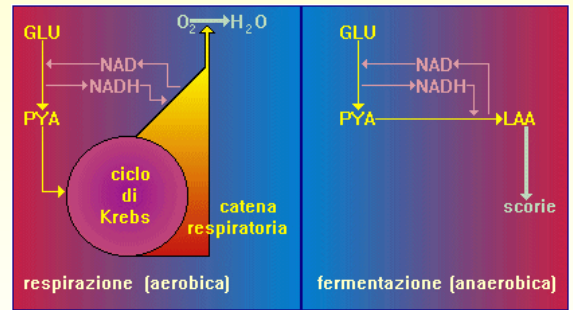




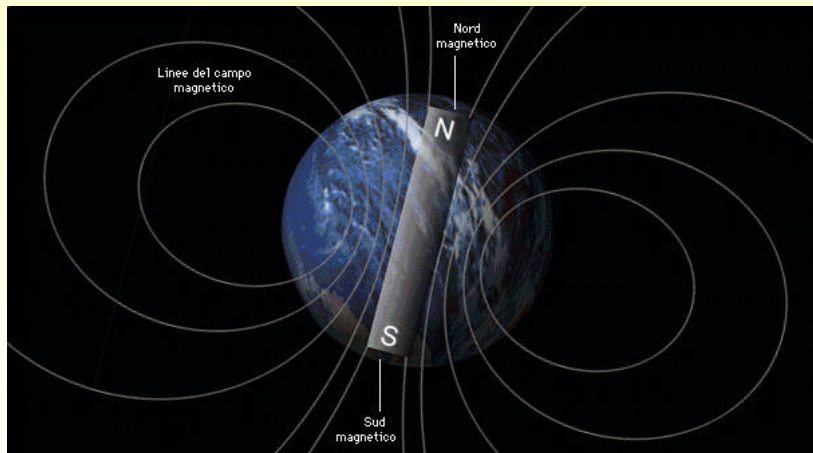
Disponibilità energetica e co-evoluzione



8.8 La fotosintesi avviene in due stadi: le reazioni luce-dipendenti si svolgono nella membrana dei tilacoidi o le reazioni luce-indipendenti nello stroma.



Campo magnetico





Casi affrontati secondo la forza di gravità





La fisiologia umana è ferma, con ogni probabilità, a quella di un uomo di circa 40000 mila anni fa



Meridiano del fegato.

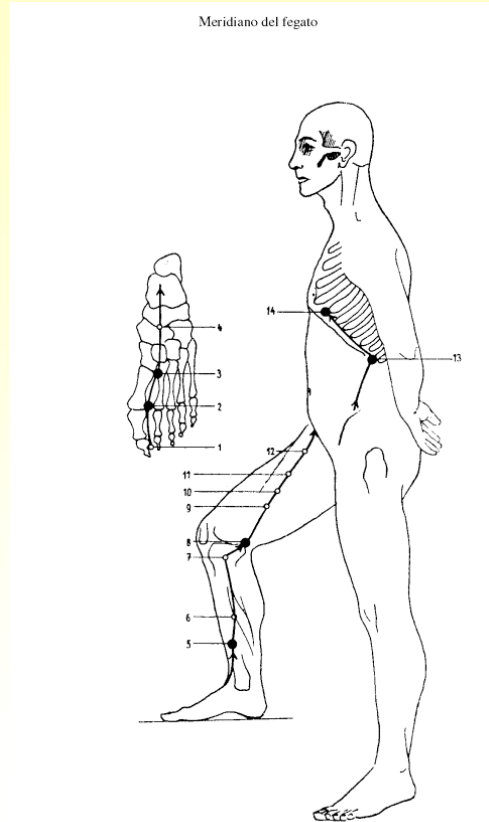


Abb. 12

Sistemi di memoria umana

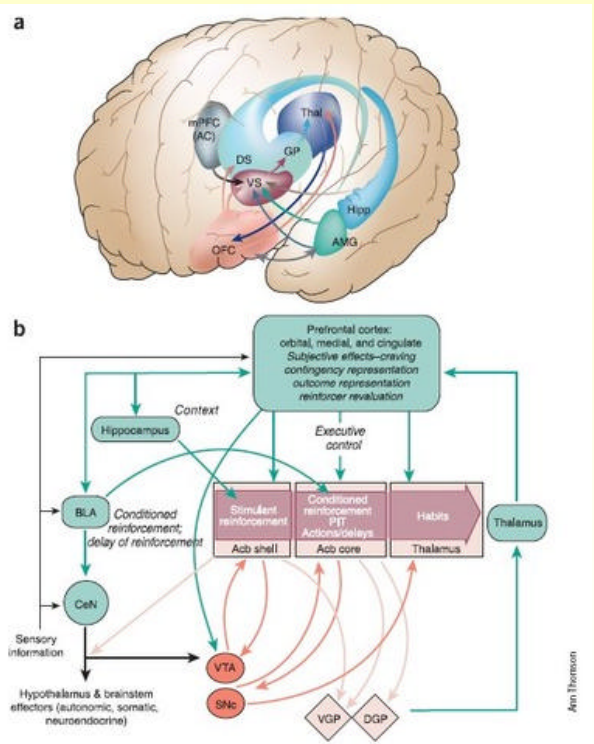
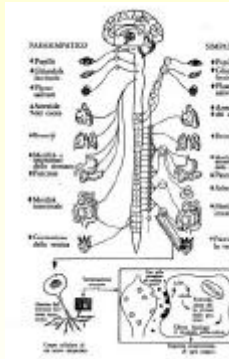
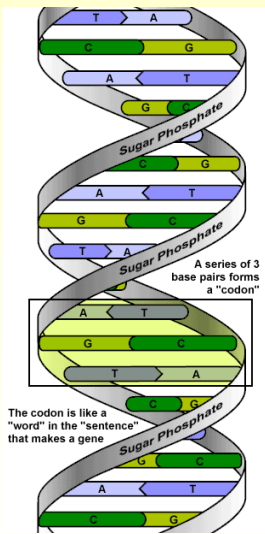
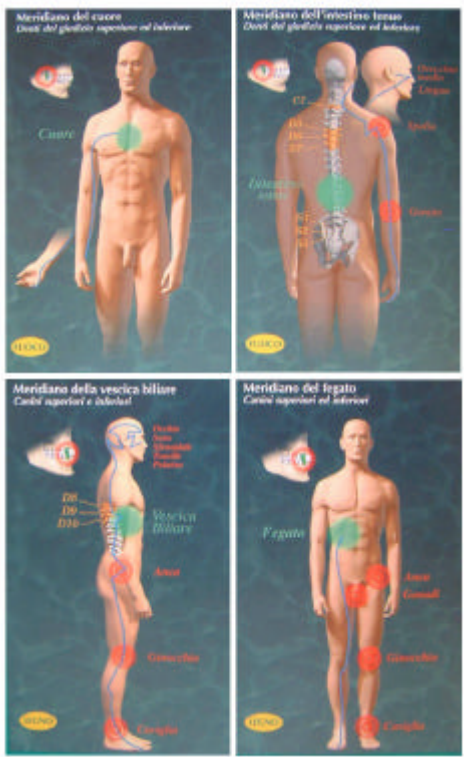


Fig. 19





Le differenti catene dell'uomo in piedi
Le tre catene ortopediche

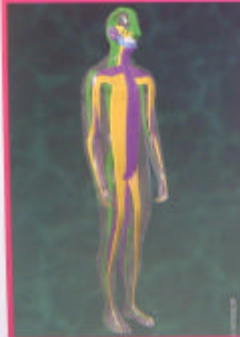


Catena Sagittale

Catena Frontale

Catena Laterale

Le 3 catene
testine



Mano

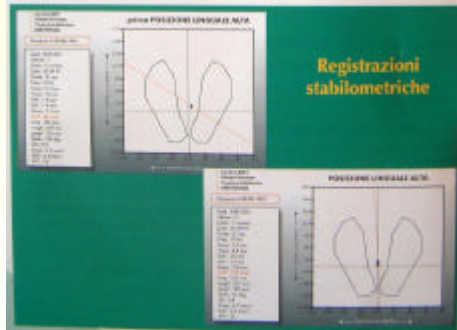


Somatopie dentali



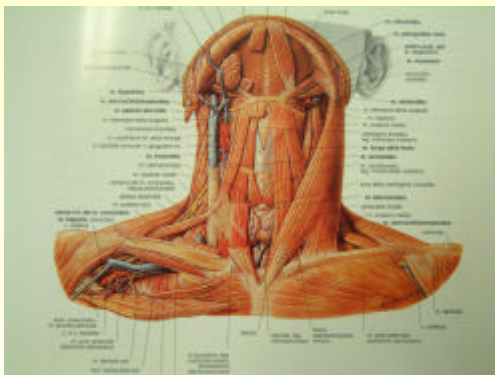
5 - 5 - 2 - 3 Esame della lingua

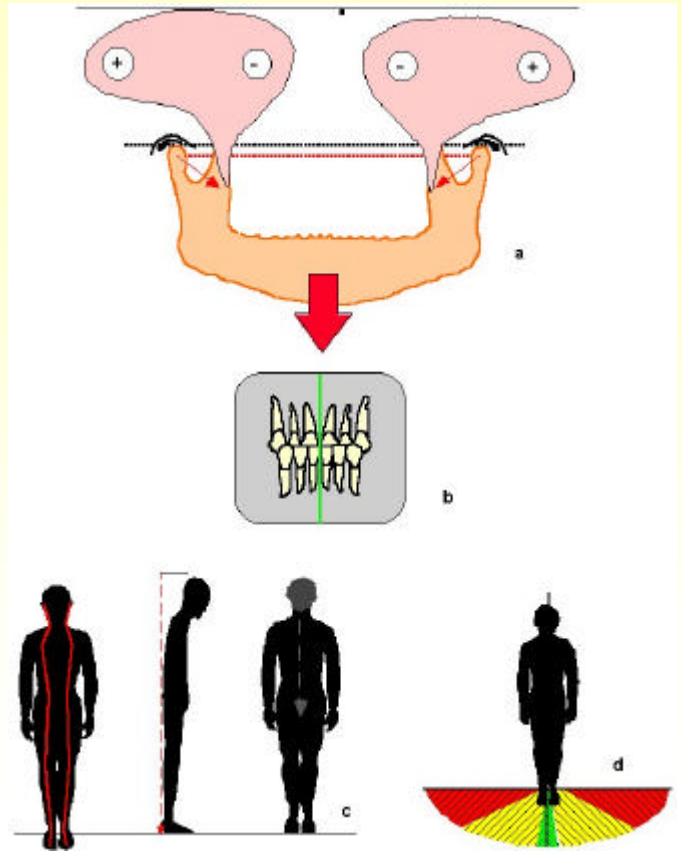
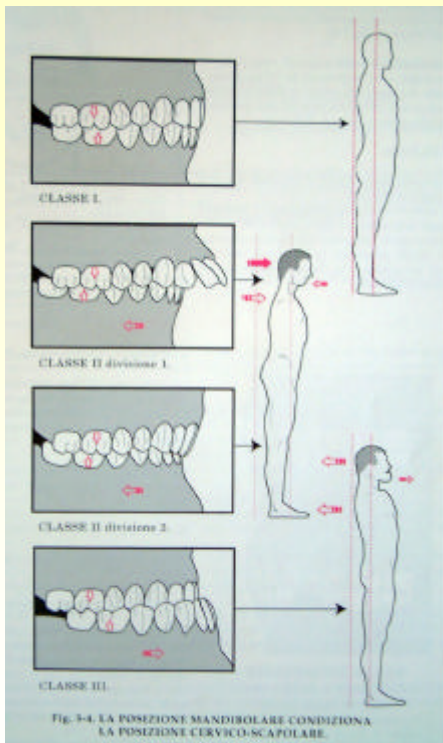
La lingua deve essere presa in considerazione nell'arcare posturale.
L'incidenza posturale della distorsione linguale è stata valutata mediante test specifici, che prevedono nel processo paragrafo, e con l'esame stabilometrico.



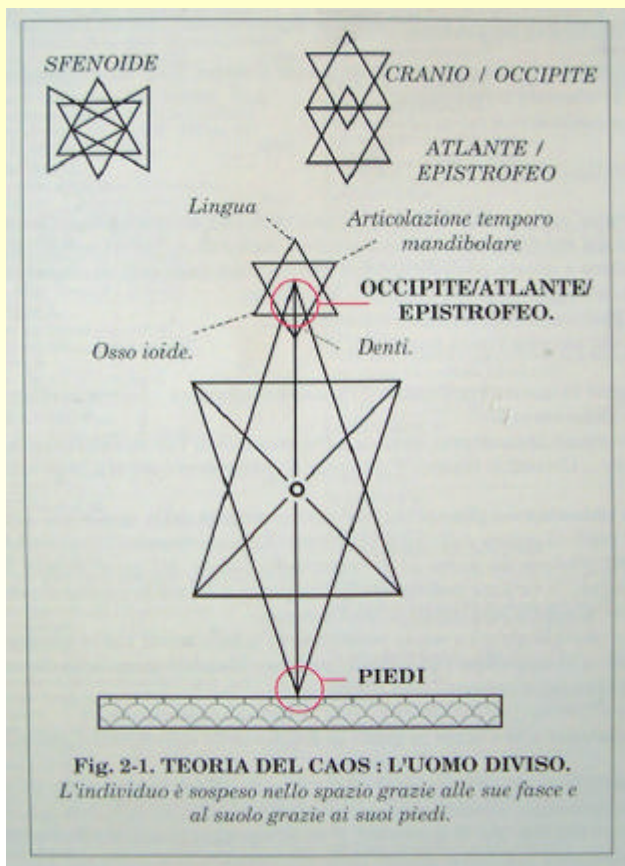


Osso ioide da solo e sua posizione e ubicazione nell'uomo

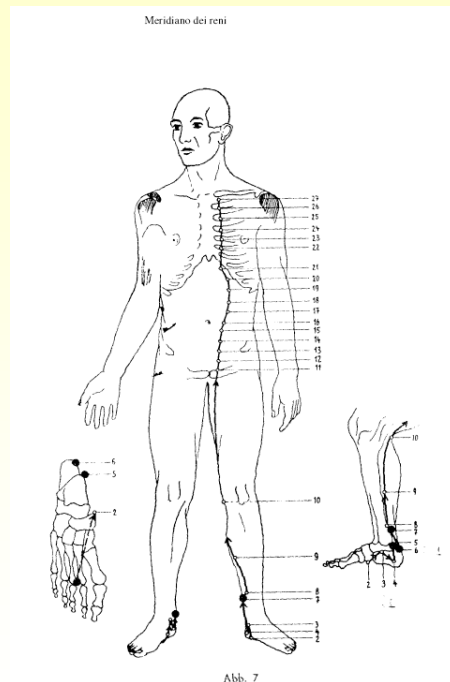
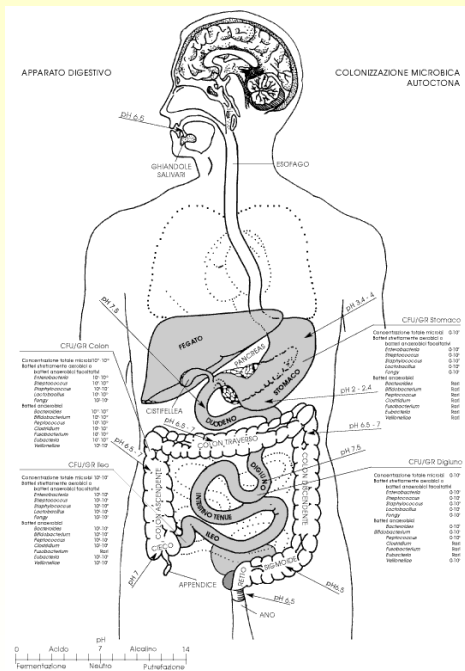




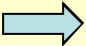
Tensostruttura




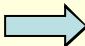
Questo meccanismo sarà memorizzato nel sistema posturale fine





Paragone Sistema informatico-uomo

macchina  sistema muscolo-scheletrico

programma  contatto dentale

sistema di memorie  le articolazioni

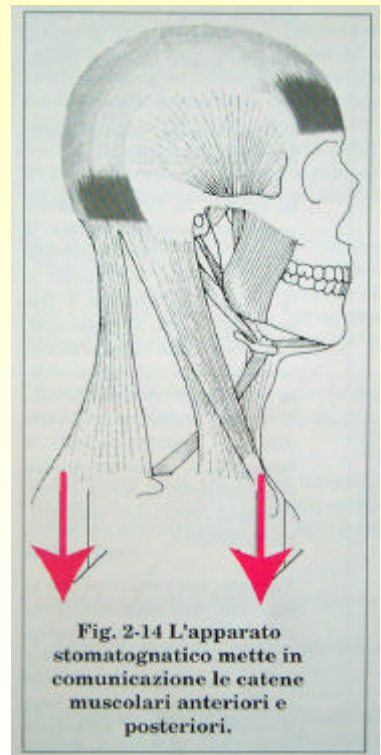
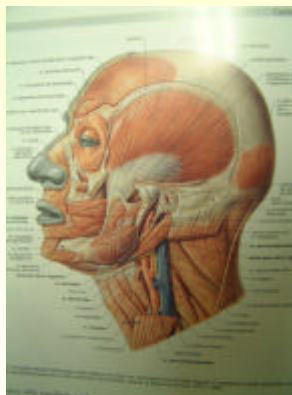
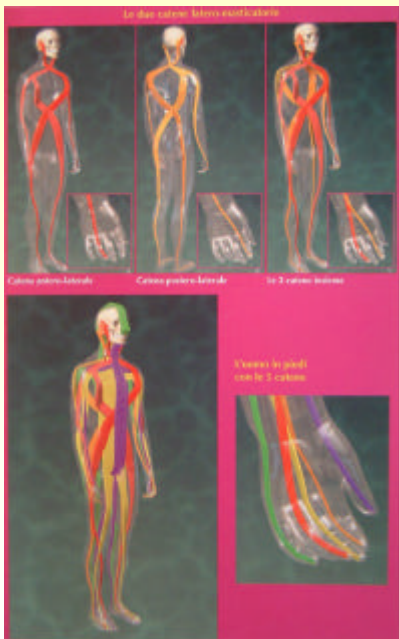
programmatore  Interazione sistema ambiente nei primi anni di vita

Linguaggio: sistema binario uno 01  si e il no della chinesiologia applicata

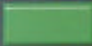
**I sistemi che controllano la postura
nell'organismo sono due:**


il sistema posturale volontario


il sistema posturale fine




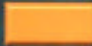
Arcate dentarie e meridiani

 Meridiano del cuore
e dell'intestino tenue

 Meridiano della vescica
biliare e del fegato

 Meridiano della vescica
e dei reni

 Meridiano della milza-pancreas
e dello stomaco

 Meridiano dei polmoni
e dell'intestino crasso



ARCATA DENTALE INFERIORE



1. Grande pettorale
2. Sartorio e Gracile
3. Quadriceps
4. Psoas
5. Psoas
6. Fascia del Torace
7. Grande gluteo
8. Quadrato dei Lomchi
9. Posticori della caviglia

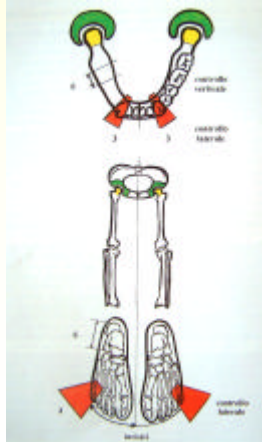
1. Posticori della caviglia
2. Quadrato dei lomchi
3. Grande gluteo
4. Fascia del Torace
5. Psoas
6. Fascia del Torace
7. Grande pettorale
8. Sartorio e Gracile
9. Psoas

ARCATA DENTALE SUPERIORE

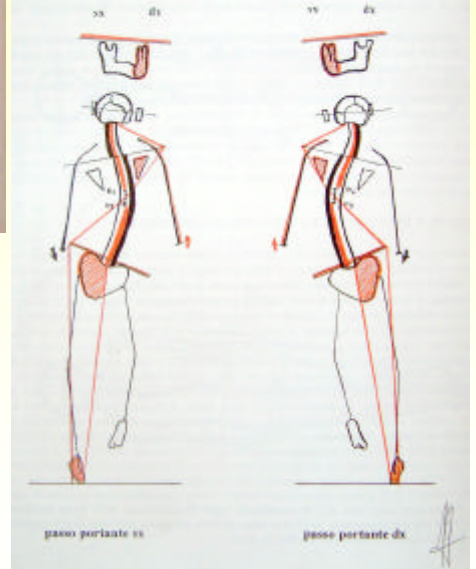


1. Diaframma
2. Grande dorsale
3. Addominali
4. Trapezio medio
5. Flessori ed estensori del collo
6. Sottoscapolare
7. Deltoido-dentato anteriore
8. Coraco-brachiale-Popliteo
9. Grande pettorale-clavicolare

1. Grande pettorale clavicolare
2. Coraco-brachiale-Popliteo
3. Deltoido-dentato anteriore
4. Sottoscapolare
5. Flessori ed estensori del collo
6. Diaframma
7. Grande dorsale
8. Addominali
9. Tronco-cervicale



LA DINAMICA DELL'ANDATURA



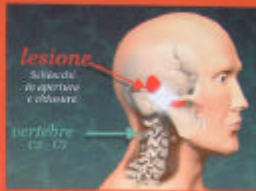
passo portante sx

passo portante dx

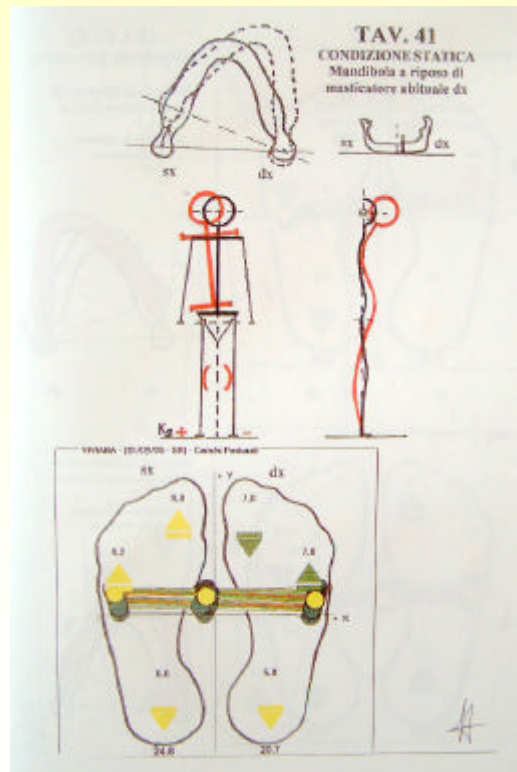
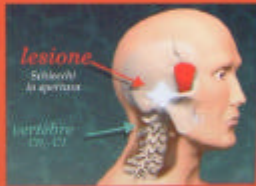
Schemi lesionali



Discendente



Ascendente





Arcate dentarie e meridiani



Testimonianza di Arianna

Sin da bambina ho sofferto di **cistiti ricorrenti** per curare le quali ho sempre preso antibiotici. Dal 1998 in poi, anno in cui mi hanno levato i **denti del giudizio superiori** in quanto ritenevano fossero di ostacolo all'utilizzo di un apparecchio per correggere i denti davanti (apparecchio che ho portato per nove mesi), le **cistiti sono diventate talmente ricorrenti da diventare croniche** (dai tamponi vaginali e uretrali risultava che avevo la Chlamydia) ... da questo momento è iniziato il mio incubo, ho girato tantissimi medici che mi hanno riempito di antibiotici, l'ultimo addirittura mi ha fatto prendere un **cocktail di antibiotici** (per un totale di 1 grammo al giorno) per sei mesi consecutivi!!! Purtroppo non miglioravo ma stavo sempre peggio ... peraltro mi avevano detto che in questa situazione **non avrei mai potuto avere figli!**

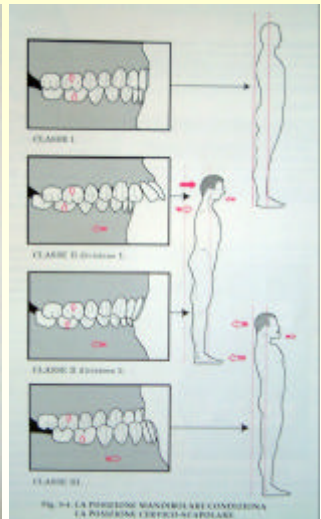
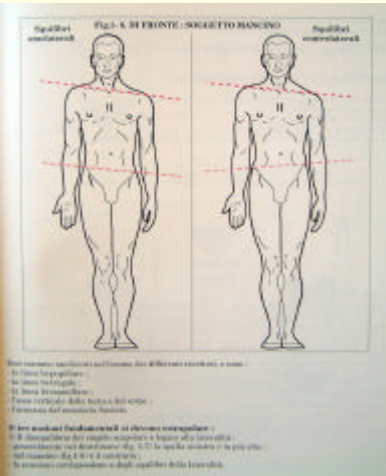
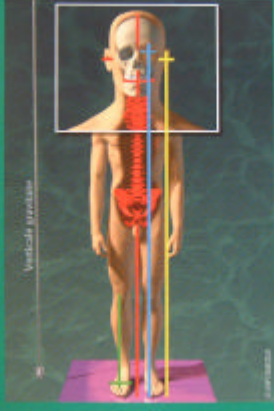
Ero talmente disperata che ho deciso di mollare tutto ... per fortuna poi ho incontrato la dott.ssa Antonietta Cilumbriello (ginecologa che utilizza anche la medicina cinese) la quale mi ha aiutato, nel giro di un anno, ad eliminare queste cistiti!!!

A questo punto io e mio marito abbiamo deciso di provare ad avere un bambino. Purtroppo, il mio calvario non era ancora finito ... nel giro di un anno ho avuto **quattro micro-aborti**, tutti alla 5/6 settimana ... la mia dottoressa, però, dopo avermi fatto fare tutte le analisi richieste in queste circostanze, ha capito che il mio era un **problema strutturale** e mi ha mandato dal dott. Santoro che immediatamente mi ha detto che il mio era un **problema di equilibrio** e che il mio **utero vibrava** ... questa era la ragione dei miei micro aborti.

Mi ha così corretto i **problemi di occlusione** che non consentivano l'equilibrio (QUESTO FORSE è MEGLIO CHE LO SPIEGHI TU!!!) e a cura terminata (tre sedute) dopo due mesi di tentativi sono rimasta incinta senza alcun tipo di problema.

Ora sono al **5° mese di gravidanza** e ringrazio con tutto il cuore la dott.ssa Cilumbriello e il dott. Santoro per quello che hanno fatto per me!!

I due sistemi interattivi del concetto posturale



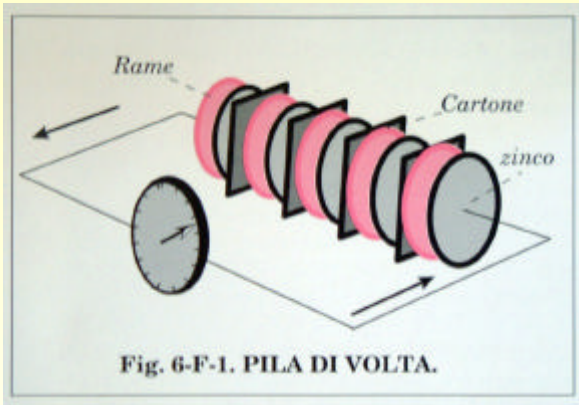
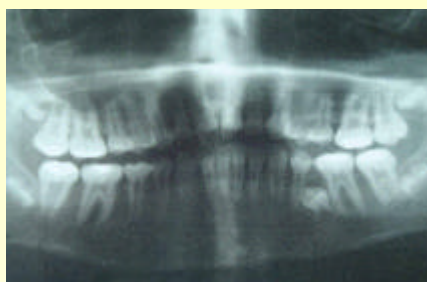
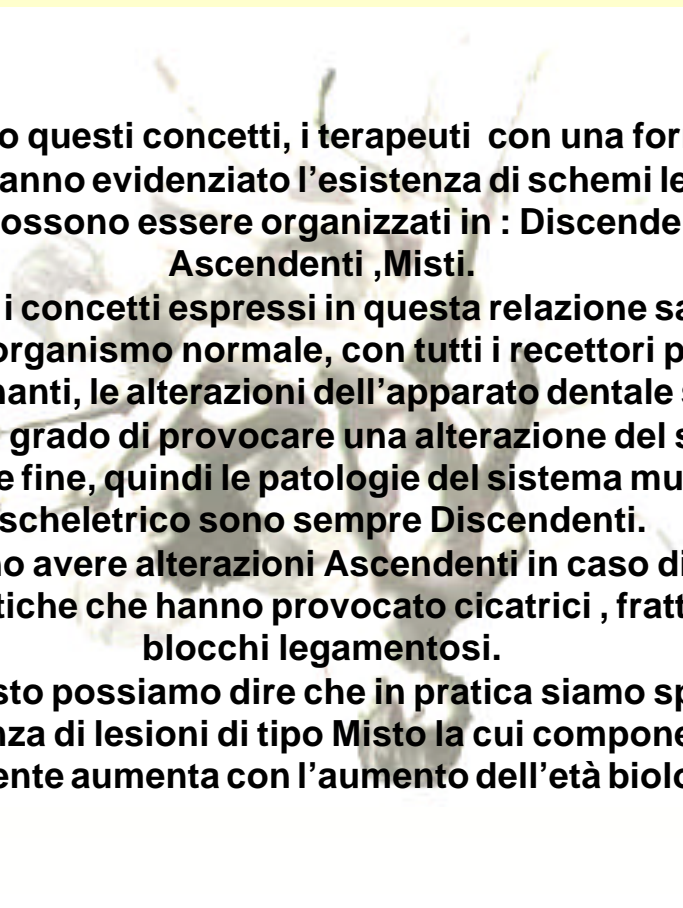


Fig. 5-11. UN TEST DI CHINESIOLOGIA







Elaborando questi concetti, i terapeuti con una formazione olistica, hanno evidenziato l'esistenza di schemi lesionali che possono essere organizzati in : Discendenti, Ascendenti ,Misti.

Seguendo i concetti espressi in questa relazione sappiamo che in un organismo normale, con tutti i recettori periferici funzionanti, le alterazioni dell'apparato dentale sono sempre in grado di provocare una alterazione del sistema posturale fine, quindi le patologie del sistema muscolo-scheletrico sono sempre Discendenti.

Si possono avere alterazioni Ascendenti in caso di lesioni traumatiche che hanno provocato cicatrici , fratture o blocchi legamentosi.

Detto questo possiamo dire che in pratica siamo spesso in presenza di lesioni di tipo Misto la cui componente ascendente aumenta con l'aumento dell'età biologica.

Grazie per l'attenzione



22 Giugno 2007

I° ciclo Seminari Sportivi ASD Cral ENEA